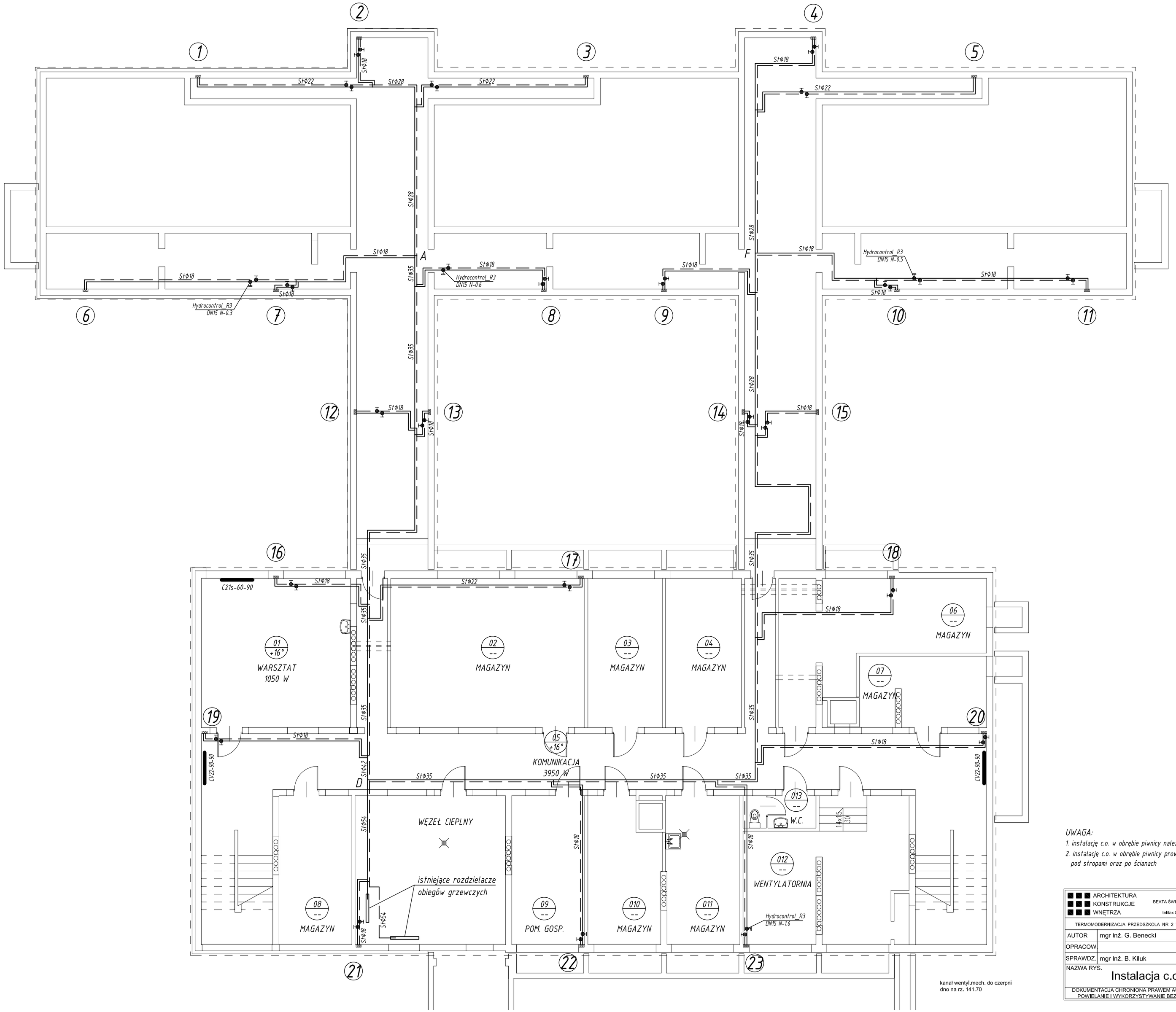

kanał wentyl.mech. do czerpni
dno na rz. 141.70

UWAGA:

1. instalację c.o. w obrębie piwnicy należy wykonać z rur stalowych systemu Steel
2. instalację c.o. w obrębie piwnicy prowadzić wierzchem pod stropami oraz po ścianach

ARCHITEKTURA KONSTRUKCJE WNĘTRZA	AUTORSKIE STUDIO PROJEKTÓW BEATA ŚWIANIEWICZ MAREK ŚWIANIEWICZ S.C. Mrozy Wielkie 39C, 19-301 Ełk tel/fax 085 6763006,e-mail:asp_bs@bk.home.pl			1
TERMOMODERNIZACJA PRZEDSZKOLA NR 2 W WYSOKIEM MAZOWIECKIEM				BRANŻA: IS
AUTOR	mgr inż. G. Benecki	BŁ 88/02		FAZA: P.B.
OPRACOW.				DATA: 19.12.2008
SPRAWDZ.	mgr inż. B. Kiluk	BŁ-198/01		SKALA: 1:100
NAZWA RYS.	Instalacja c.o. rzut piwnicy			

DOKUMENTACJA CHRONIONA PRAWEM AUTORSKIM /KC I Dz.U.Nr24,poz.83 zdn.4.02.94/
POWIELANIE I WYKORZYSTYWANIE BEZ ZGODY AUTORA PROJEKTU ZABRONIONE